

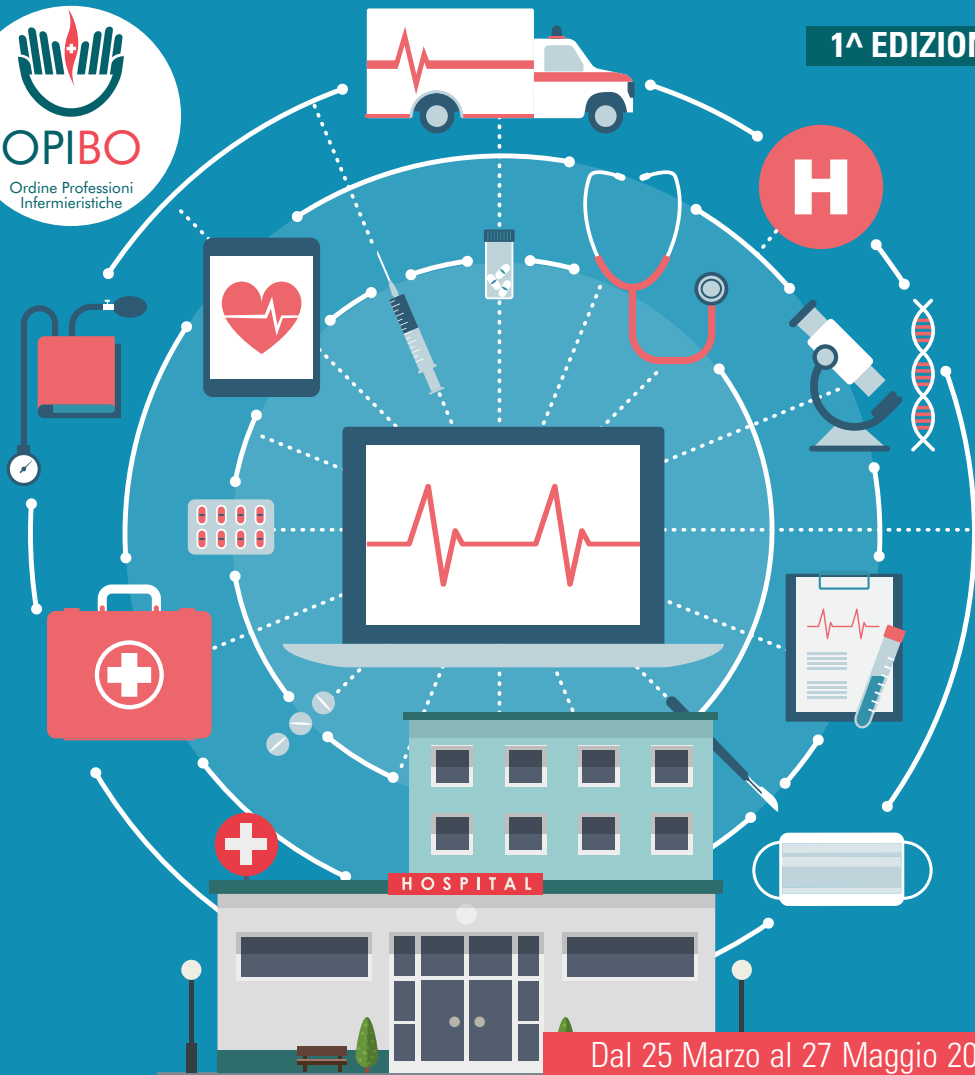

1[^] EDIZIONE



Dal 25 Marzo al 27 Maggio 2019

CORSO ECM IN 6 GIORNATE [48 CREDITI]

METODI, STRUMENTI E TECNICHE A SOSTEGNO DELLE FUNZIONI DI TRIAGE E DI PROCESSO

Aula Formazione OPI Bologna - Via G. Zaccherini Alvisi, 15/I - Bologna

www.ordineinfermieribologna.it



OBIETTIVI DEL CORSO

Acquisire modelli concettuali, strumenti operativi e tecniche a sostegno della fase input e throughput di un Pronto Soccorso.

Assimilare metodi, strumenti e tecniche a sostegno delle funzioni di triage e di processo.

25 MARZO | dalle 14:30 alle 19:30

PRESENTAZIONE DEL CORSO E INTRODUZIONE ALLE TEMATICHE

Docenti: **Sauro Canovi, Pietro Giurdanella**

PRESUPPOSTI STRUTTURALI, ORGANIZZATIVI, CONCETTUALI:

LE ESPERIENZE DELL'OSPEDALE SANT'ORSOLA E OSPEDALE MAGGIORE DI BOLOGNA

Docente: **Tamara Russo, Gianni Vitale**

QUADRO NORMATIVO DI RIFERIMENTO

Docente: **Maria Antonietta Acerra**

MODIFICA CODICE COLORE | SOVRASTIMA E SOTTOSTIMA

Docente: **Daniele Perrone**

LUCI E OMBRE: CONDIVISIONE ESPERIENZE

LAVORO DI GRUPPO

MODIFICA CODICE COLORE | SOVRASTIMA E SOTTOSTIMA

LE CRITICHE CONTINUE: RICADUTE PSICOLOGICHE SULL'ÉQUIPE DI TRIAGE

Docente: **Elisa Righini**

8 APRILE | dalle 14:30 alle 19:30

PRESENTAZIONE E INTRODUZIONE ALLE TEMATICHE

Docente: **Sauro Canovi**

OVER - RULE: LE PRESSIONI ESERCITATE DA ALTRI PROFESSIONISTI E COME AFFRONTARLE

Docente: **Daniele Perrone**

ASPETTI LEGALI | APPROPRIAZIONE INDEBITA DEL RUOLO DELEGATO GIURIDICAMENTE, 2012

Docente: **Maria Antonietta Acerra**

ASPETTI LEGALI E GIURISPRUDENZA

Docente: **Giannantonio Barbieri**

RICONOSCERE IL PERCORSO DELL'EMERGENZA EXTRAOSPEDALIERA

Docente: **Andrea Finelli**

RICADUTE PSICOLOGICHE DELLA PREVARICAZIONE DEL RUOLO SULL'EQUIPE DI TRIAGE

Docente: **Elisa Righini**

LAVORO DI GRUPPO

29 APRILE | dalle 14:30 alle 19:30

PRESENTAZIONE

L'INFERMIERE DI PROCESSO, MODELLO CONCETTUALE, VARIABILI E CONDIZIONI | 1^ PARTE

Docente: **Gianni Vitale**

DIFFERENZIAMENTO ATTIVITÀ DELL'INFERMIERE DI TRIAGE E DELL'INFERMIERE DI PROCESSO
PROCESSO DECISIONALE E STRUMENTI

Docente: **Sauro Canovi**

STATO DI SALUTE

Docente: **Sauro Canovi**

AUTONOMIA/DIPENDENZA

Docente: **Gianni Vitale**

GESTIONE DELLE RISORSE

Docente: **Daniele Perrone**

SICUREZZA DELL'UTENTE | SICUREZZA DELLA STRUTTURA

Docente: **Sauro Canovi**

RISULTATI

Docente: **Gianni Vitale**

LAVORO DI GRUPPO - DISCUSSIONE

9 MAGGIO | dalle 14:30 alle 19:30

PRESENTAZIONE

GESTIONE DELLA MAXI EMERGENZA

Docente: **Tamara Russo, Guglielmo Nappini**

LA CENTRALE OPERATIVA 118

Docente: **Alfonso Flauto**

LA GESTIONE SUL POSTO

Docente: **Andrea Finelli**

LA GESTIONE IN PS

Docenti: **Rodolfo Ferrari, Vincenzo Bua**

PSICOLOGIA DELL'EMERGENZA | GESTIONE DELL'ANSIA: CAREGIVERS, PAZIENTI, PERSONALE

Docente: **Elisa Righini**

20 MAGGIO | dalle 14:30 alle 19:30

PRESENTAZIONE

LA GESTIONE IN SICUREZZA DELL'ATTESA | LA RIVALUTAZIONE

Docente: **Sauro Canovi**

EVOLUZIONE CLINICA E PRESENTAZIONE DI CASI PROTOTIPICI

Cardiologici

Docenti: **Lucia Potri, Mario Cavazza**

Respiratori

Docenti: **Tamara Russo, Rodolfo Ferrari**

Trauma

Docenti: **Simona Nanni, Grazia Pecorelli**

Sepsi

Docenti: **Gianni Vitale, Loredana Mele**

Shock emorragico non traumatico

Docenti: **Daniele Perrone, Livia Masi**

Aritmie

Docenti: **Maria Antonietta Acerra, Nicola Binetti**

27 MAGGIO | dalle 14:30 alle 19:30

PRESENTAZIONE

L'INFERMIERE DI PROCESSO, MODELLO CONCETTUALE, VARIABILI E CONDIZIONI | 2^ PARTE

Docente: **Sauro Canovi**

INTERVENTI E PRESTAZIONI

Sauro Canovi

IL MEDICO DI AREA: ESPERIENZA OSO

Docente: **Chiara Lanzarini**

IL TRIAGE DAL 2000 AD OGGI E PROSPETTIVE FUTURE

Presentazione **Sauro Canovi** | Docenti: **Fabrizio Giostra, Gianni Vitale**

PROVA FINALE: ANALISI DEL CONTESTO LAVORATIVO, LAVORO DI GRUPPO E PRODUZIONE DI UN ELABORATO (Presentazione in powerpoint)

PROVIDER

Azienda USL Bologna codice organizzatore PG20120131897 (determinazione numero 14980 del 04/11/2015)

DESTINATARI

Infermieri e infermieri pediatrici interessati ad implementare le conoscenze sulla funzione di triage di processo.

DOCENTI

- Maria Antonietta Acerra, Giannantonio Barbieri, Nicola Binetti, Vincenzo Bua, Sauro Canovi, Mario Cavazza, Rodolfo Ferrari, Andrea Finelli, Alfonso Flauto, Fabrizio Giostra, Chiara Lanzarini, Livia Masi, Loredana Mele, Guglielmo Nappini, Simona Nanni, Grazia Pecorelli, Daniele Perrone, Lucia Potri, Elisa Righini, Tamara Russo, Gianni Vitale**

RESPONSABILI SCIENTIFICI

Pietro Giurdanella - Sauro Canovi

TUTOR D'AULA

Catia Franceschini

METODI DI LAVORO

Lezioni frontali, discussioni interattive, lavori di gruppo. Nell'aula sono presenti le seguenti attrezzature e tecnologie per la didattica: personal computer, videoproiettore.

POSTI DISPONIBILI: n. 30

PARTECIPAZIONE

La partecipazione al seminario di formazione ECM: "Metodi, strumenti e tecniche a sostegno delle funzioni di triage e di processo" I edizione 2019 è aperta a tutti gli Infermieri e Infermieri Pediatrici interessati ad implementare le conoscenze sulla funzione di triage di processo.

Il corso non abilita a ruoli o funzioni nei contesti aziendali.

Si rammenta che i criteri per definire la presenza utile a consentire il conseguimento dei crediti ECM a coloro che prendono parte agli eventi formativi prevedono l'**80% delle ore di partecipazione previste da programma, in quanto evento con durata superiore alle 6 ore.**

QUOTA DI PARTECIPAZIONE

Euro **50,00** per iscritti OPI Bologna; Euro **100,00** per gli iscritti ad altri OPI

DURATA DEL CORSO: ore 30

IN FASE DI ACCREDITAMENTO ECM

Sono stati richiesti 48 crediti ECM

PREISCRIZIONI E ISCRIZIONI

Dal **4 Marzo 2019** (fino ad esaurimento posti, e comunque, entro due giorni prima dell'inizio).

MODALITA' D'ISCRIZIONE

E' possibile effettuare l'iscrizione secondo le seguenti modalità:

- selezionando il corso interessato all'interno dell'area riservata del sito dell'Ordine (**www.ordineinfermieribologna.it/servizionline**) e procedendo con la richiesta (procedura riservata solo per gli iscritti all'Albo OPI Bologna).
- inviando una mail alla **Segreteria info@opibo.it** per verificare la disponibilità dei posti. Coloro che NON utilizzano l'area riservata del sito, una volta avuta la conferma di disponibilità del posto, riceveranno dalla Segreteria la scheda di iscrizione, che dovrà essere debitamente compilata, firmata e reinoltrata all'Ordine. L'iscrizione sarà ritenuta definitiva solo dopo l'invio della scheda di iscrizione, che deve pervenire alla Segreteria tramite mail all'indirizzo info@opibo.it, oppure via fax allo 051/34 42 67.

In entrambi i casi, è poi necessario provvedere con il saldo della quota di partecipazione, e inoltrare all'ordine copia della documentazione di avvenuto versamento. L'iscrizione sarà ritenuta definitiva solo dopo il pagamento della quota prevista e dell'invio, ad OPI Bologna, della ricevuta di avvenuto versamento della quota di partecipazione. A tal fine, il pagamento del corso deve essere effettuato entro e non oltre 10 giorni dalla data di pre-iscrizione e, comunque, entro due giorni dall'inizio dell'evento.

Le modalità di pagamento sono le seguenti:

1. direttamente presso la sede di OPI Bologna in orario d'ufficio;
- oppure
2. tramite bollettino di c/c postale, utilizzando il seguente numero di c/c postale: 16484404 e intestandolo a "Ordine delle Professioni Infermieristiche della Provincia di Bologna - Via G. Zaccherini Alvisi 15/B - 40138 Bologna";
 3. tramite bonifico bancario, utilizzando le seguenti coordinate bancarie: UNICREDIT BANCA - Filiale Bologna Dante - Via Dante 1, Bologna. Paese: IT - CIN EUR: 94 - CIN: F - ABI: 02008 - CAB: 02455 - C/C: 000001597160 - Codice BIC SWIFT: UNCRITB1PM5, intestandolo a "Ordine delle Professioni Infermieristiche della Provincia di Bologna - Via G. Zaccherini Alvisi 15/B- 40138 Bologna"

Si prega di attenersi alle suddette modalità di iscrizione: quanto pervenuto in maniera non conforme alle indicazioni non sarà accettato. In caso di sopraggiunta impossibilità a partecipare, si invitano gli iscritti al corso a comunicare tempestivamente la mancata presenza alla Segreteria.

Segreteria organizzativa OPI Bologna
Via Giovanna Zaccherini Alvisi n°15/B - Bologna
Telefono 051/393840 | Mail info@opibo.it